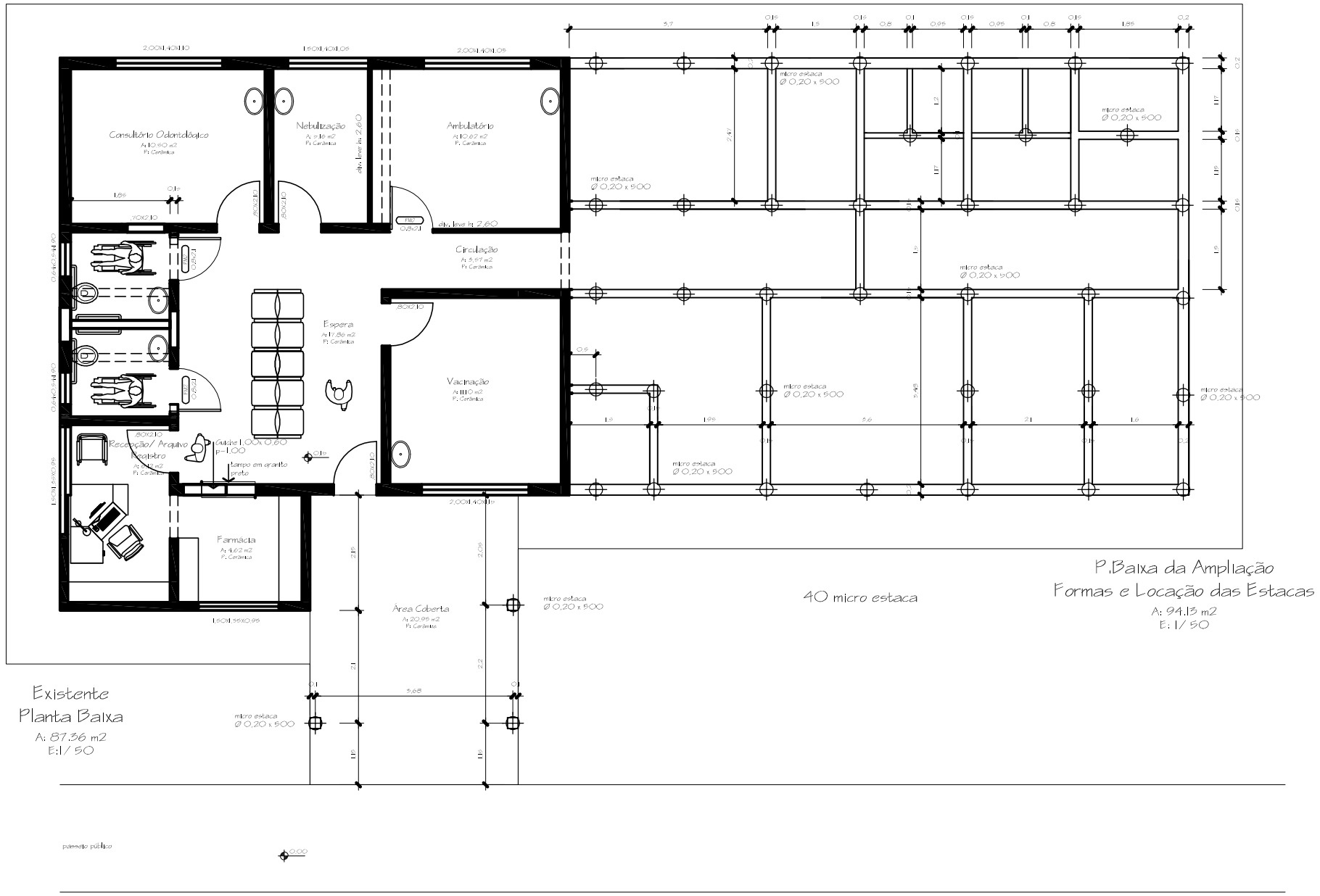


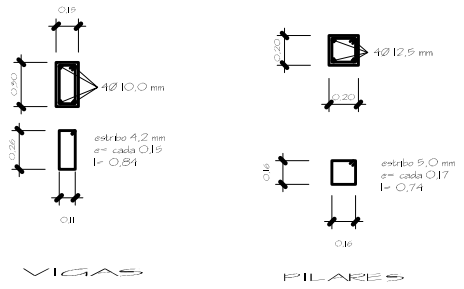


**PREFEITURA DE PALMEIRA DAS MISSÕES**
**SECRETARIA DE COORDENAÇÃO E PLANEJAMENTO**
Praça Nassib Nassif, nº 289 - Centro - Palmeira das Missões - RS - CEP 98300,000
Telefone: (55) 3742.3364 Fax.: (55) 3742.2809
http://www.palmeiradasmissoes.com.br/
e-mail:planejapalmeira@hotmail.com

| | | |
|---|---|---|
| ASSUNTO | AMPLIAÇÃO E REFORMA<br>UNIDADE BÁSICA DE SAÚDE BAIRRO LUTZ | ÁREA<br>**94,13m²** |
| PROJETO | Luiz Alberto dos Santos<br>Arquiteto e Urbanista | CAU<br>**18.669-4** |
| EXECUÇÃO | | DATA<br>**2012** |
| PRANCHA<br>**est-01** | **FORMAS - FERRAGEM - LOCAÇÃO DAS ESTACAS** | ESCALA<br>**1/50** |